令和4年10月1日現在

北海道新幹線（新函館北斗・札幌間）工事進ちょく状況

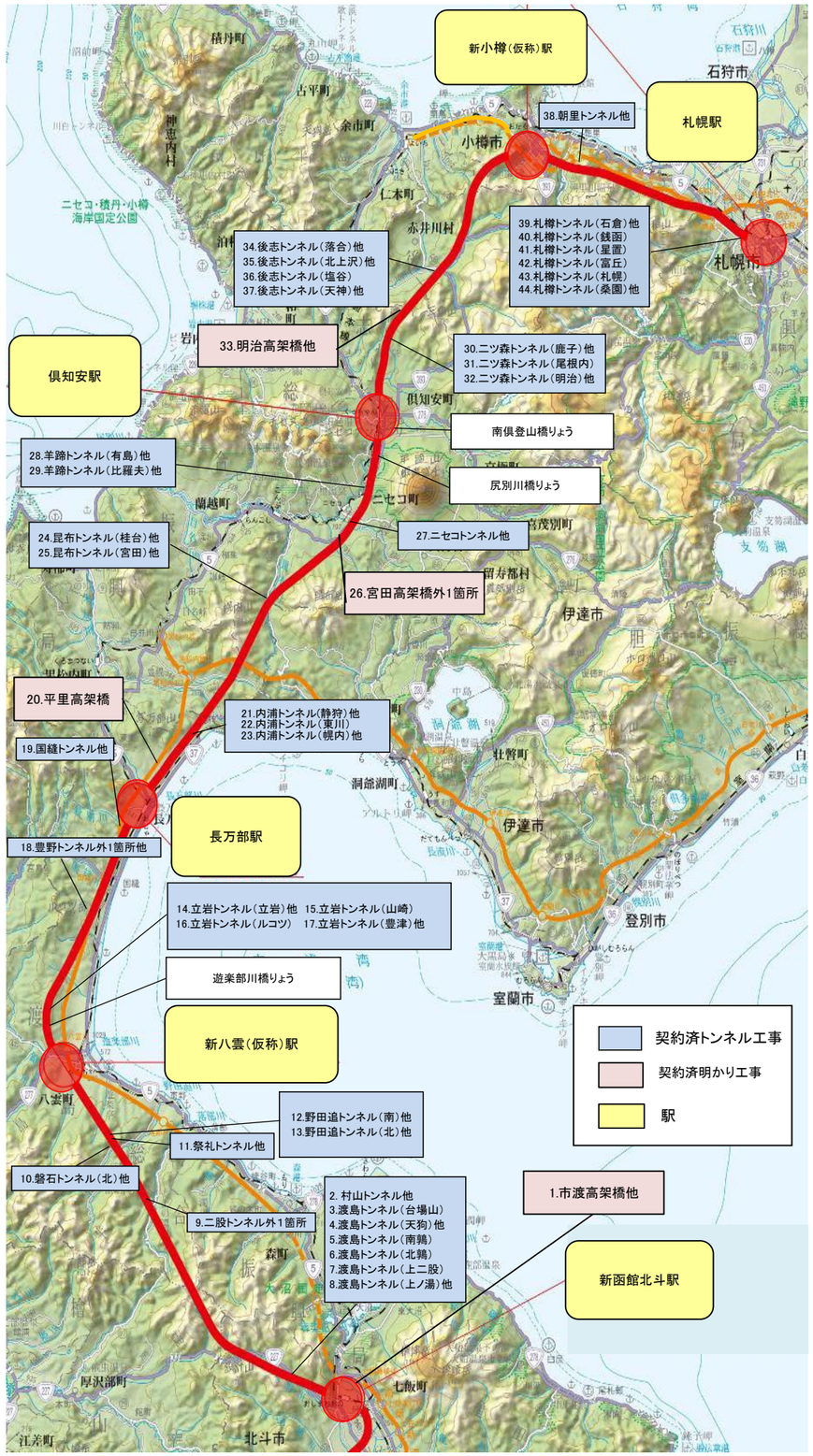

トンネル工事進ちょく状況

No	工区名	トンネル延長	掘削延長	掘削率	覆工	備考
2	村山トンネル他	5,365m	5,365m	100%	5,365m	計画変更により渡島トンネルと一本化
3	渡島トンネル（台場山）	3,500m	1,008m	29%	0m	
4	渡島トンネル（天狗）他	4,600m	2,465m	54%	1,386m	
5	渡島トンネル（南鶉）	4,400m	650m	15%	0m	
6	渡島トンネル（北鶉）	5,000m	3,867m	77%	2,581m	
7	渡島トンネル（上二股）	4,540m	1,214m	27%	0m	
8	渡島トンネル（上ノ湯）他	5,265m	2,404m	46%	1,341m	
9	二股トンネル外1箇所	3,115m	1,860m	60%	1,149m	磐石トンネル（南）を含む
10	磐石トンネル（北）他	3,150m	1,431m	45%	252m	
11	祭礼トンネル他	1,980m	1,967m	99%	1,313m	磐石トンネルと一本化　※3
12	野田追トンネル（南）他	3,675m	3,339m	91%	2,013m	
13	野田追トンネル（北）他	4,490m	3,994m	89%	3,056m	
14	立岩トンネル（立岩）他	5,015m	5,015m	100%	4,576m	
15	立岩トンネル（山崎）	4,960m	2,618m	53%	1,439m	
16	立岩トンネル（ルコツ）	5,000m	4,414m	88%	3,472m	
17	立岩トンネル（豊津）他	2,065m	1,343m	65%	116m	
18	豊野トンネル外1箇所他	2,105m	1,260m	60%	570m	幌内トンネルを含む
19	国縫トンネル他	1,340m	1,242m	93%	20m	
21	内浦トンネル（静狩）他	5,570m	2,905m	52%	1,848m	
22	内浦トンネル（東川）	5,000m	1,455m	29%	276m	
23	内浦トンネル（幌内）他	5,000m	4,294m	86%	2,829m	
24	昆布トンネル（桂台）他	4,800m	4,800m	100%	4,769m	
25	昆布トンネル（宮田）他	5,710m	5,710m	100%	5,662m	宮田トンネルを含む
27	ニセコトンネル他	2,270m	2,250m	99%	1,773m	※3
28	羊蹄トンネル（有島）他	4,181m	426m	10%	0m	
29	羊蹄トンネル（比羅夫）他	5,569m	3,404m	61%	2,423m	
30	二ツ森トンネル（鹿子）他	4,780m	4,780m	100%	4,748m	
31	二ツ森トンネル（尾根内）	4,615m	2,825m	61%	1,692m	
32	二ツ森トンネル（明治）他	3,255m	147m	5%	0m	
34	後志トンネル（落合）他	4,865m	4,803m	99%	4,440m	
35	後志トンネル（北上沢）他	4,600m	4,600m	100%	4,267m	
36	後志トンネル（塩谷）	4,050m	1,298m	32%	288m	
37	後志トンネル（天神）他	4,460m	1,284m	29%	506m	
38	朝里トンネル他	4,325m	3,180m	74%	1,572m	
39	札樽トンネル（石倉）他	4,504m	702m	16%	0m	
40	札樽トンネル（銭函）	4,000m	0m	0%	0m	斜坑掘削中223m/397m
41	札樽トンネル（星置）	4,400m	0m	0%	0m	斜坑掘削中　160m/570m
42	札樽トンネル（富丘）	4,500m	0m	0%	0m	斜坑掘削中　847m/900m
43	札樽トンネル（札幌）	8,446m	339m	4%	0m	
44	札樽トンネル（桑園）他	346m	0m	0%	0m	
合　計		168,811m	94,657m	－	65,738m	※1

明かり工事進ちょく状況

No	工区名	延長	備考
1	市渡高架橋他	461m	高架橋、橋脚基礎工事中
20	平里高架橋他	1,838m	準備中
26	宮田高架橋外1箇所	1,136m	準備中
33	明治高架橋他	976m	準備中

進ちょく率

	延長	契約率	掘削率※2
路盤	211.9km	83%	56%

●工事状況

本坑掘削完了	8工区
本坑掘削中	29工区
作業坑掘削中	3工区
準備中	4工区
計	44工区

※1: 単位未満四捨五入のため合計は必ずしも一致しない。
※2: 掘削率はトンネル実延長169,168mに対する掘削済延長の比率
※3: 掘削率が100%未達の理由は、明かり巻き未施工のため。地山部の掘削は完了。

1.市渡高架橋他
基礎工事状況

16.立岩トンネル（ルコツ）
トンネル掘削状況

22.内浦トンネル（幌内）他
構内状況

30.二ツ森トンネル（尾根内）
FILM施工状況
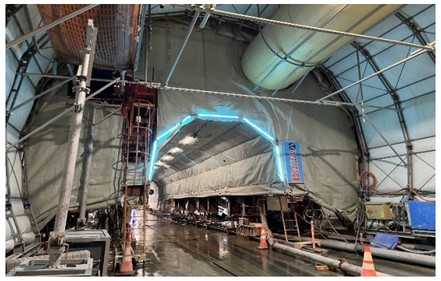
35.後志トンネル（天神）他
覆工セントル状況